

積付	211	214
積付	162	214
積付	112	214

積付	920	93
積付	748	97
積付	281	93

積付	382	13
積付	233	18
積付	71	22
積付	71	22



面積	176	5	985
道路面積	59.5	837	
建築面積	116.5	147	
用途	137.2	672	

面積	176	4	985
道路面積	59.5	837	
建築面積	116.5	147	
用途	137.2	672	

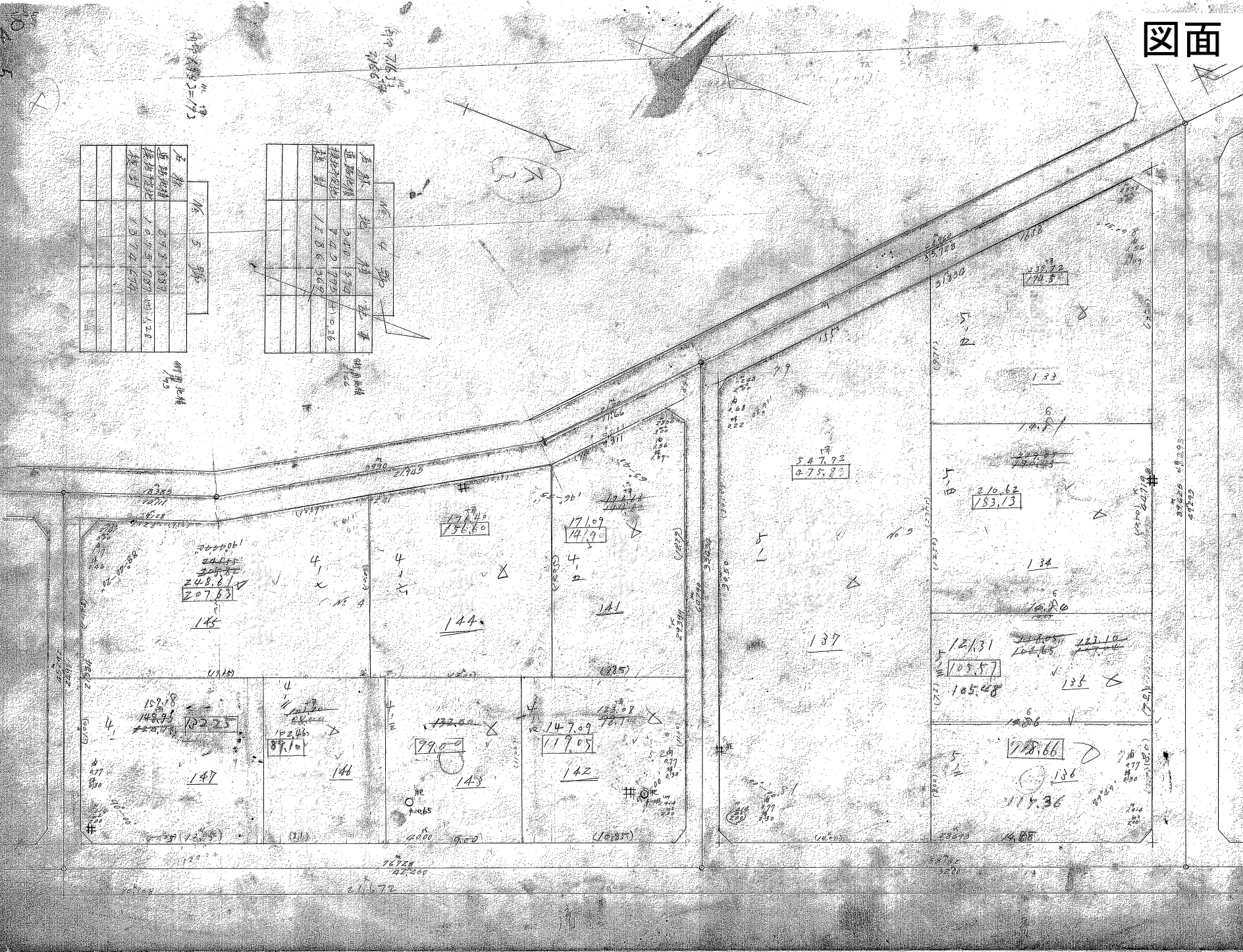

248.61
207.63
145

156.60

171.09
141.90

144

141

547.92
475.83

210.62
183.13

134

121.31
105.57

223.10
183.14

135

148.98
102.23

89.10

132.80
129.00

147.09
117.05

147

146

143

142

118.66

136

114.36

明用此格
145

明用此格
145

表 6	
耕地	478.622
林地	39.193
道路	86.69

39.2725
 52.3000
 71.5960
 72

18
 50
 45.5
 89.5

189 10.005
 58 56.20
 72
 72
 45.4 66.60
 45.5

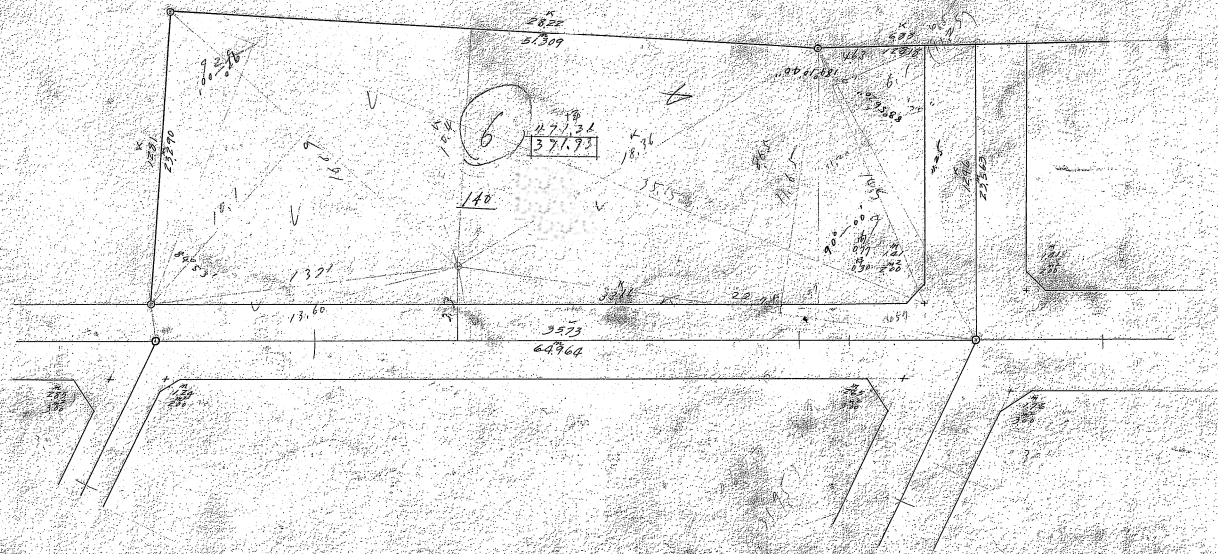

項目	面積	備考
総計	103.249	
換地	620.490	1:0.89
区画	1.62	2.57

180
 33 56 70
 91 7 40

180 2.9
 10 24 56 20
 7 5 27 60

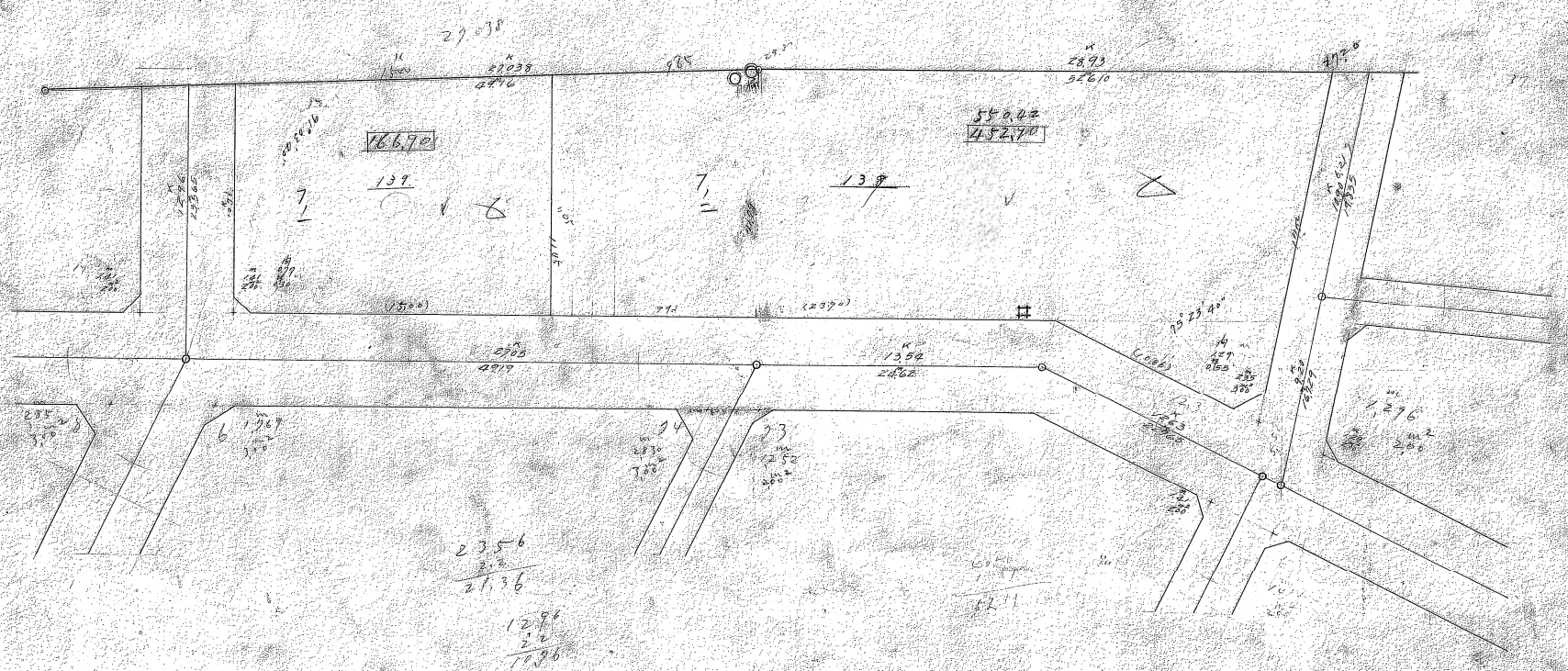

名称	地番	積	地目
直積	1028	944	住宅
換地付積	1029	944	住宅
直積	1030	944	住宅
換地付積			
換地			

名称	地番	積	地目
直積	1032	944	住宅
換地付積	1033	944	住宅
直積	1034	944	住宅
換地付積			
換地			

$4.820 \times 24.320 = 117.0224$
 $2.019 \times 46.320 = 93.51948$
 $24.320 \times 4.820 = 117.0224$
 $4.820 \times 24.320 = 117.0224$
 $2.019 \times 46.320 = 93.51948$
 換地 109,985

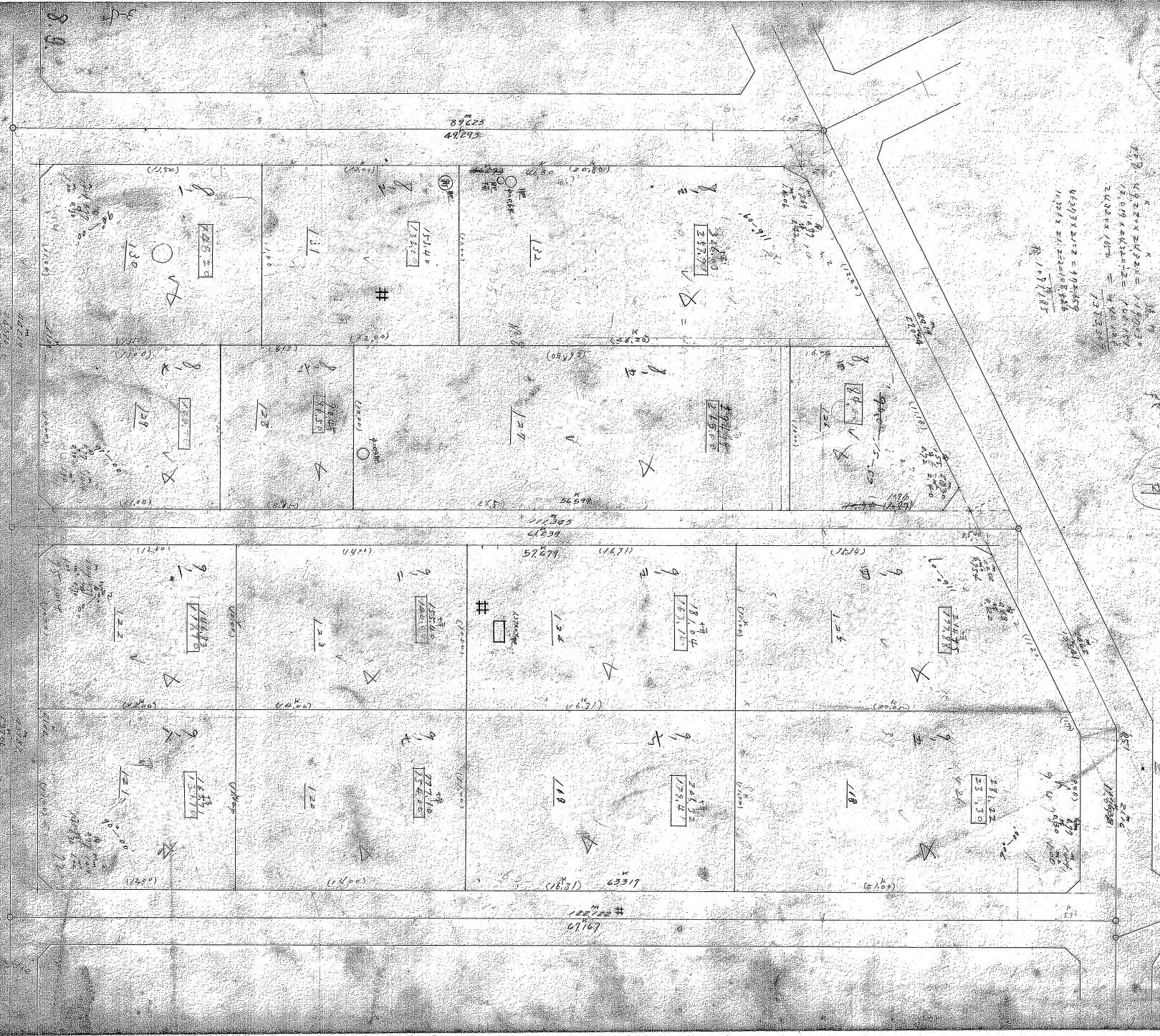

8.9

109

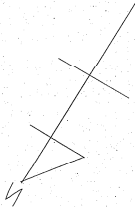

北地	1000	1000	1000	1000	1000
東地	1000	1000	1000	1000	1000
南地	1000	1000	1000	1000	1000
西地	1000	1000	1000	1000	1000

北地	1000	1000	1000	1000	1000
東地	1000	1000	1000	1000	1000
南地	1000	1000	1000	1000	1000
西地	1000	1000	1000	1000	1000

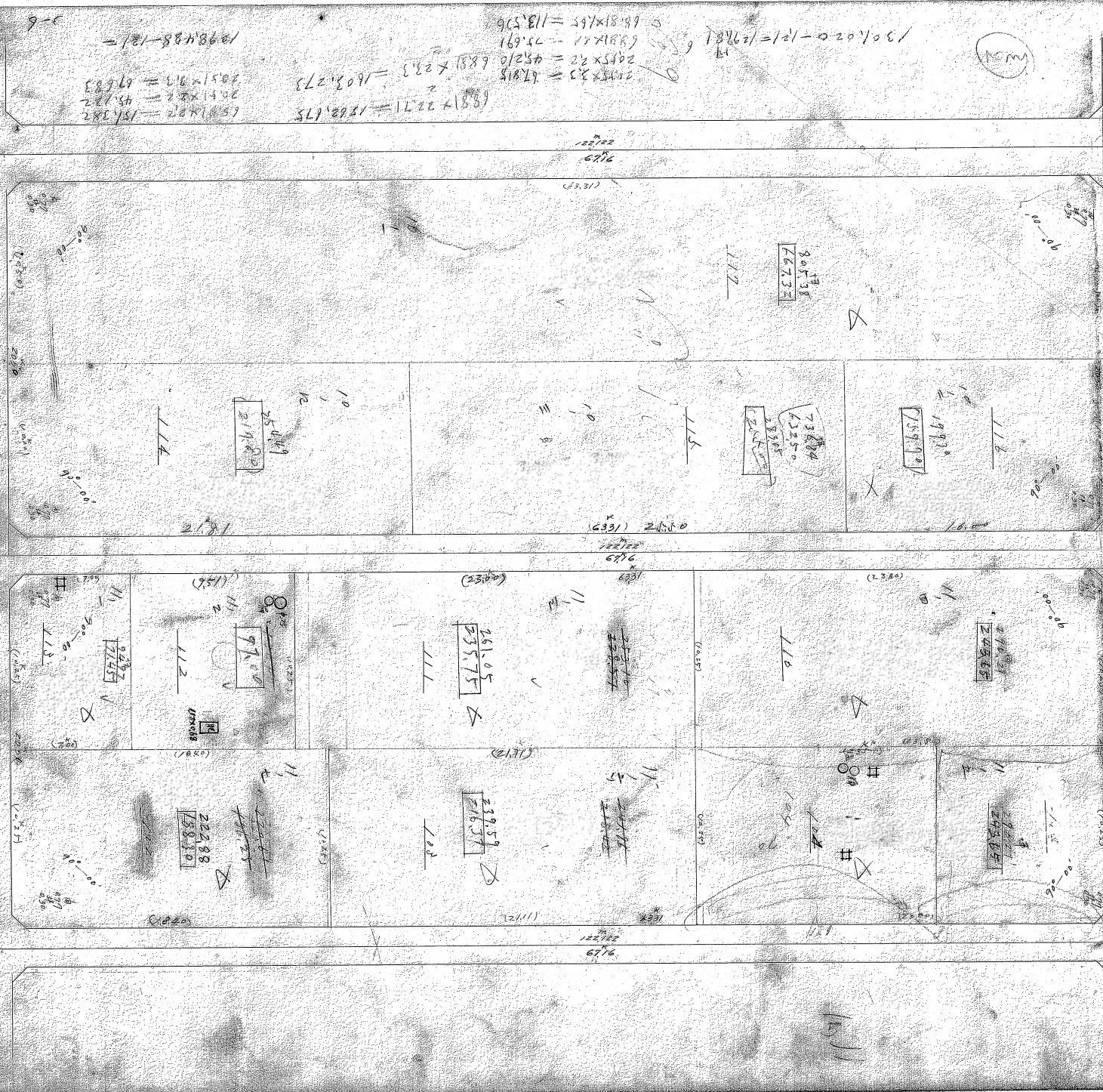

10.11

11.5

1.981 x 2.71 = 5.368
2.051 x 2.2 = 4.512
2.051 x 2.3 = 4.717

1.981 x 2.71 = 5.368
2.051 x 2.2 = 4.512
2.051 x 2.3 = 4.717

1.30/1.020 - 1/2 = 1.298
1.681 x 1.1 = 1.849
2.051 x 2.2 = 4.512
2.051 x 2.3 = 4.717
1.981 x 2.71 = 5.368



0/12

4.447



No. 12 所		記号	
名称	地積	積積	記事
道路	1783	062	
掘地予地北	5630	7635	(+) 1.60
掘地北積	7077	427	

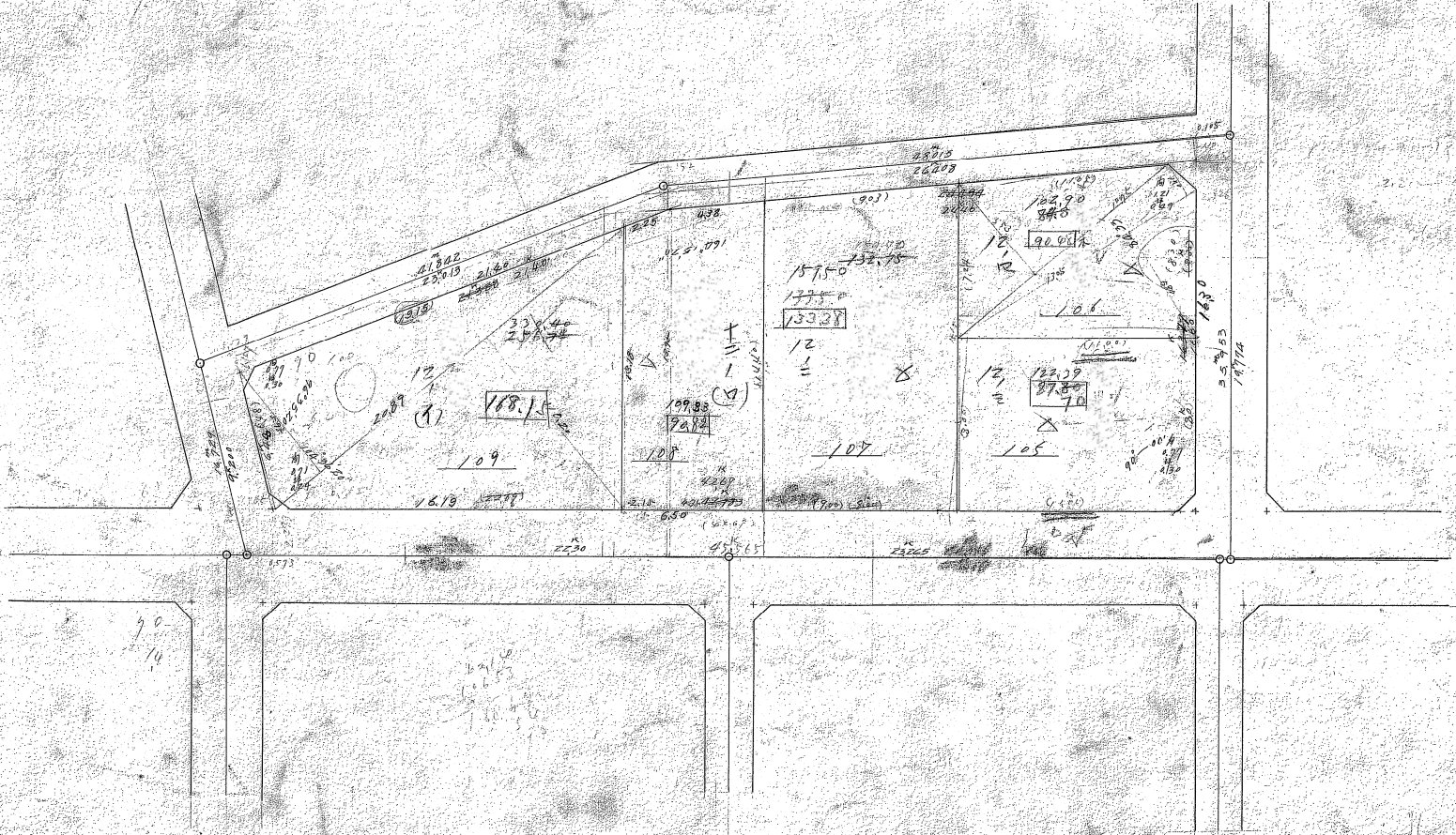

KNM

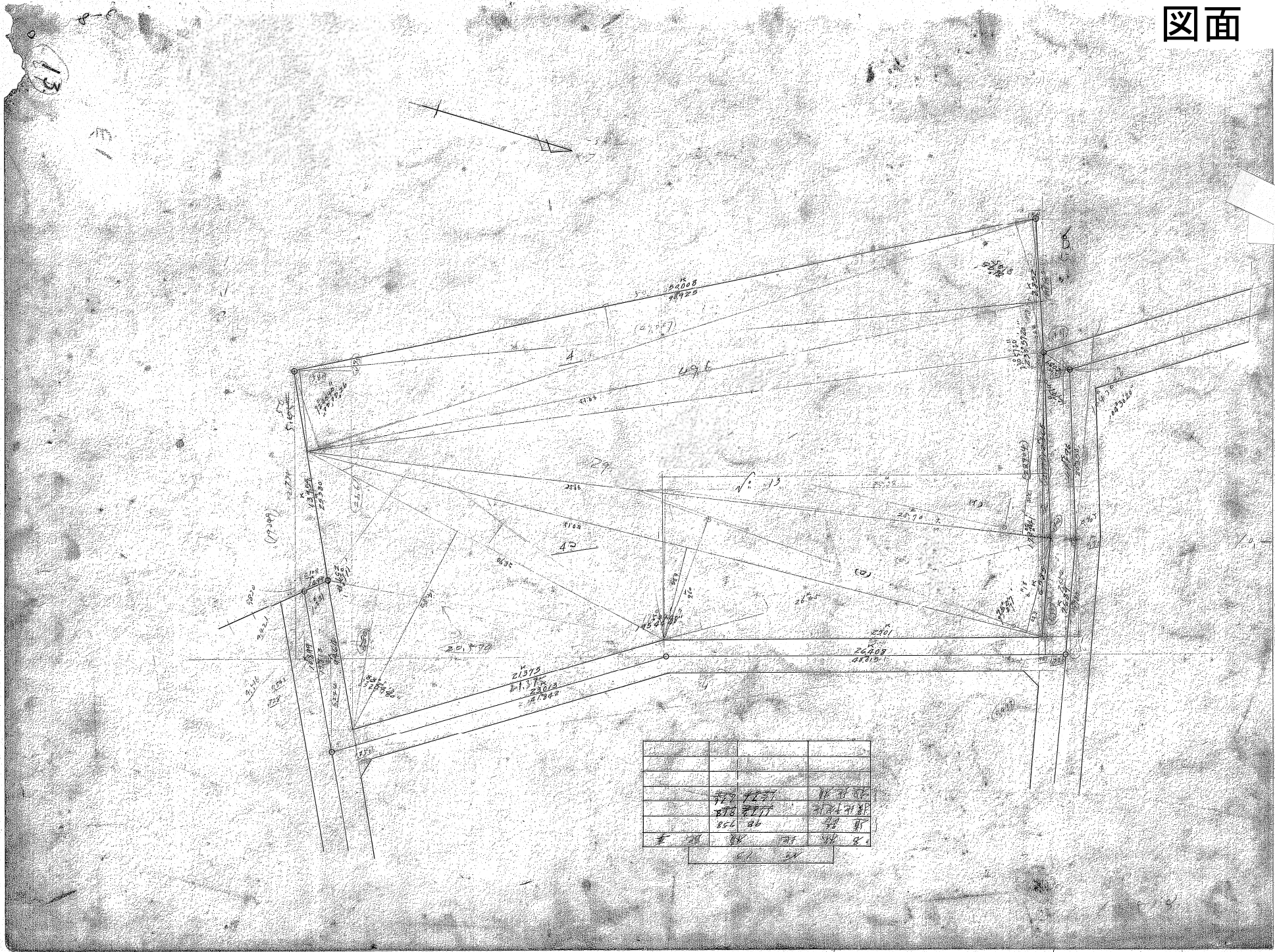

13

	879	877	874
	878	877	874
	856	86	87
#	8	8	8

014

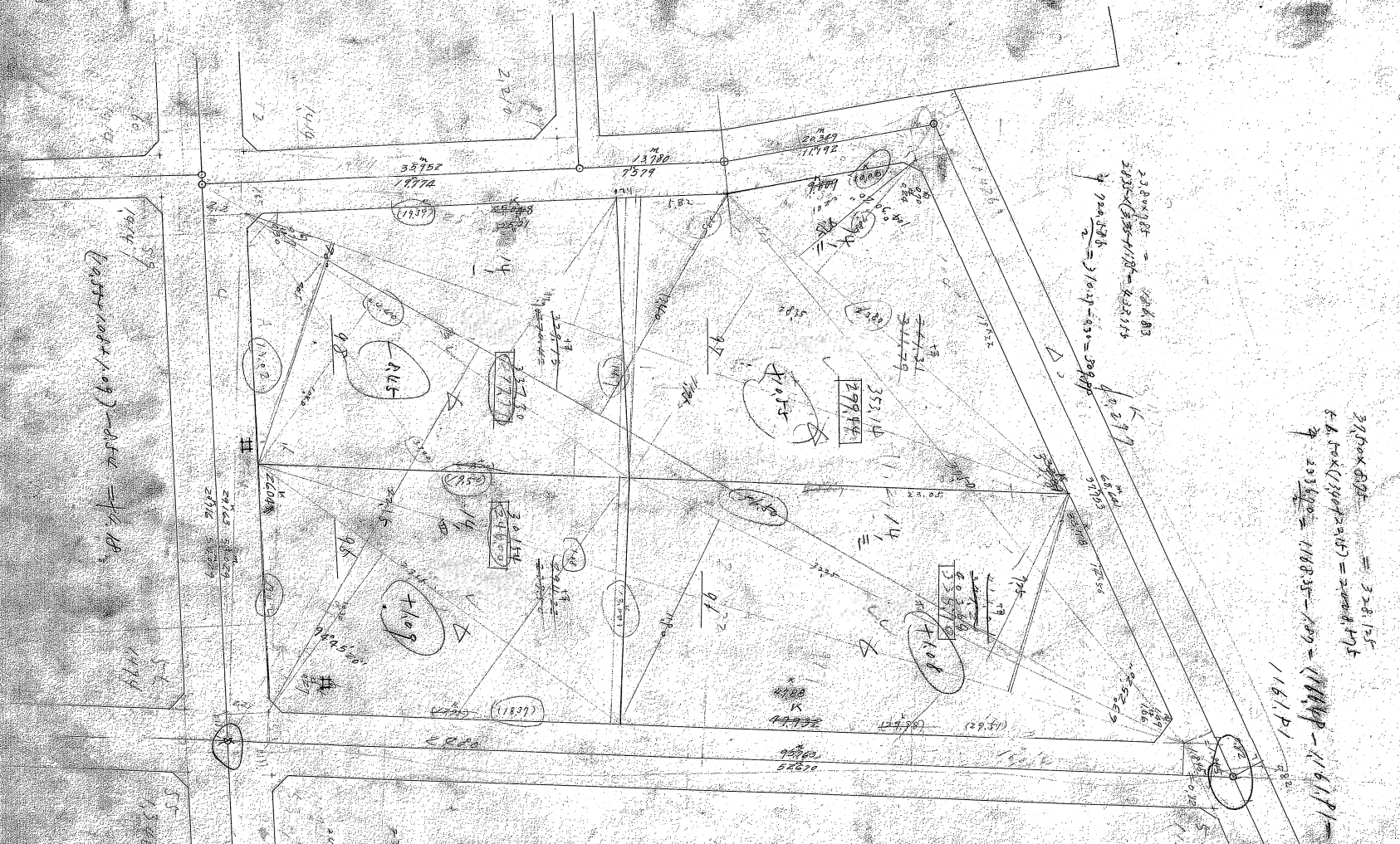

(2320x1199) - 1114 = 2733115

2320x805 = 1888000
 2320x1199 = 2781715
 2320x1178 = 2733115
 1161.71
 1161.71

1494.656
1162.118
332.804
1494.656
1162.118
332.804
1494.656
1162.118
332.804

2320x1199 = 2781715
 2320x1178 = 2733115
 2320x805 = 1888000

1109

14

2320x1199 = 2781715

道路	3.22	3.22	3.22	3.22	3.22
掘北子足	1.82	1.82	1.82	1.82	1.82
分	1.82	1.82	1.82	1.82	1.82

№. 1.5 新



015

$111.11 \times 1.11 = 123.33$
 $111.11 \times 1.11 = 123.33$

$111.11 \times 1.11 = 123.33$
 $111.11 \times 1.11 = 123.33$

$111.11 \times 1.11 = 123.33$
 $111.11 \times 1.11 = 123.33$

$111.11 \times 1.11 = 123.33$
 $111.11 \times 1.11 = 123.33$

$111.11 \times 1.11 = 123.33$
 $111.11 \times 1.11 = 123.33$

$111.11 \times 1.11 = 123.33$
 $111.11 \times 1.11 = 123.33$

$111.11 \times 1.11 = 123.33$
 $111.11 \times 1.11 = 123.33$

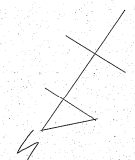

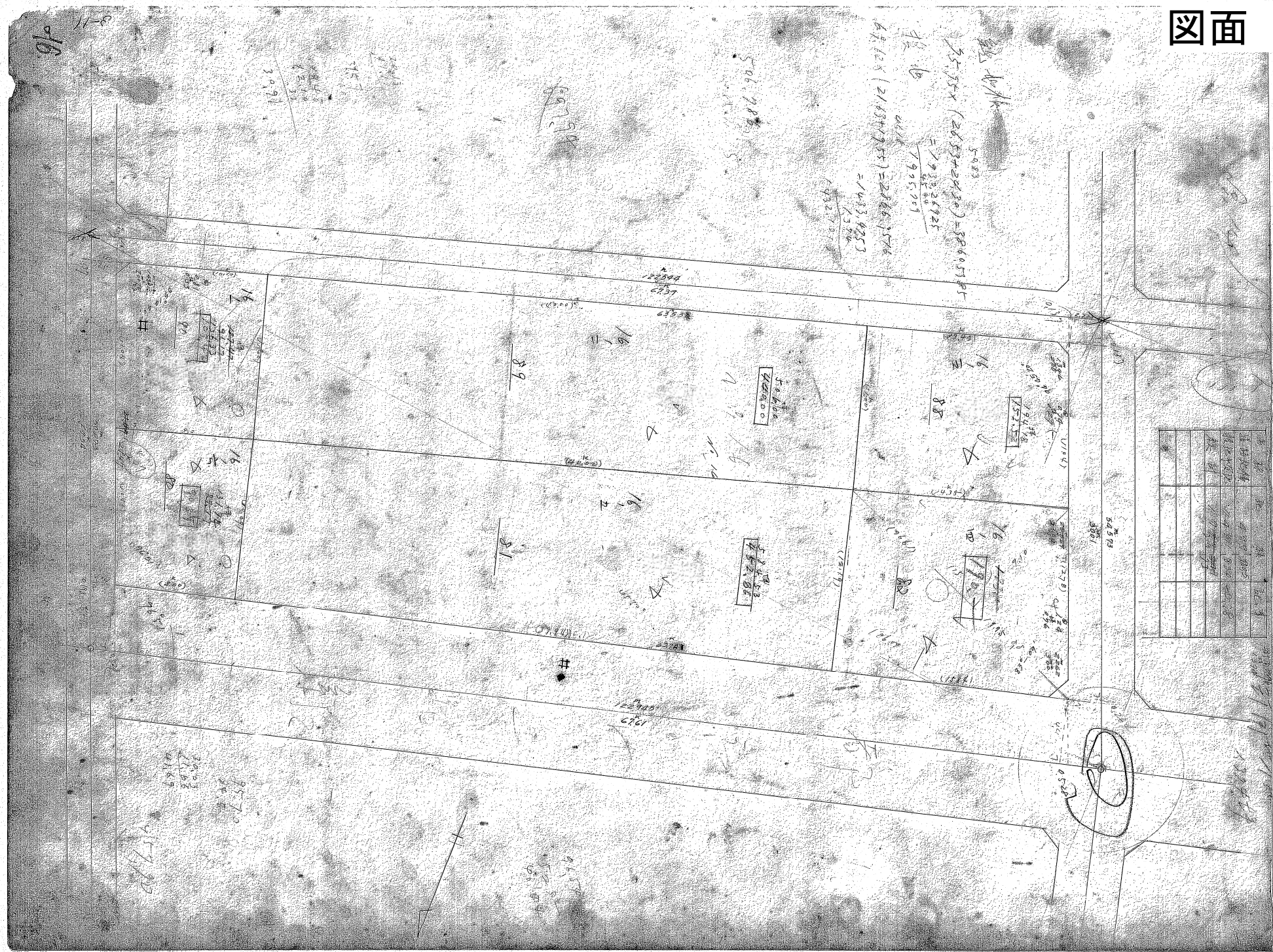

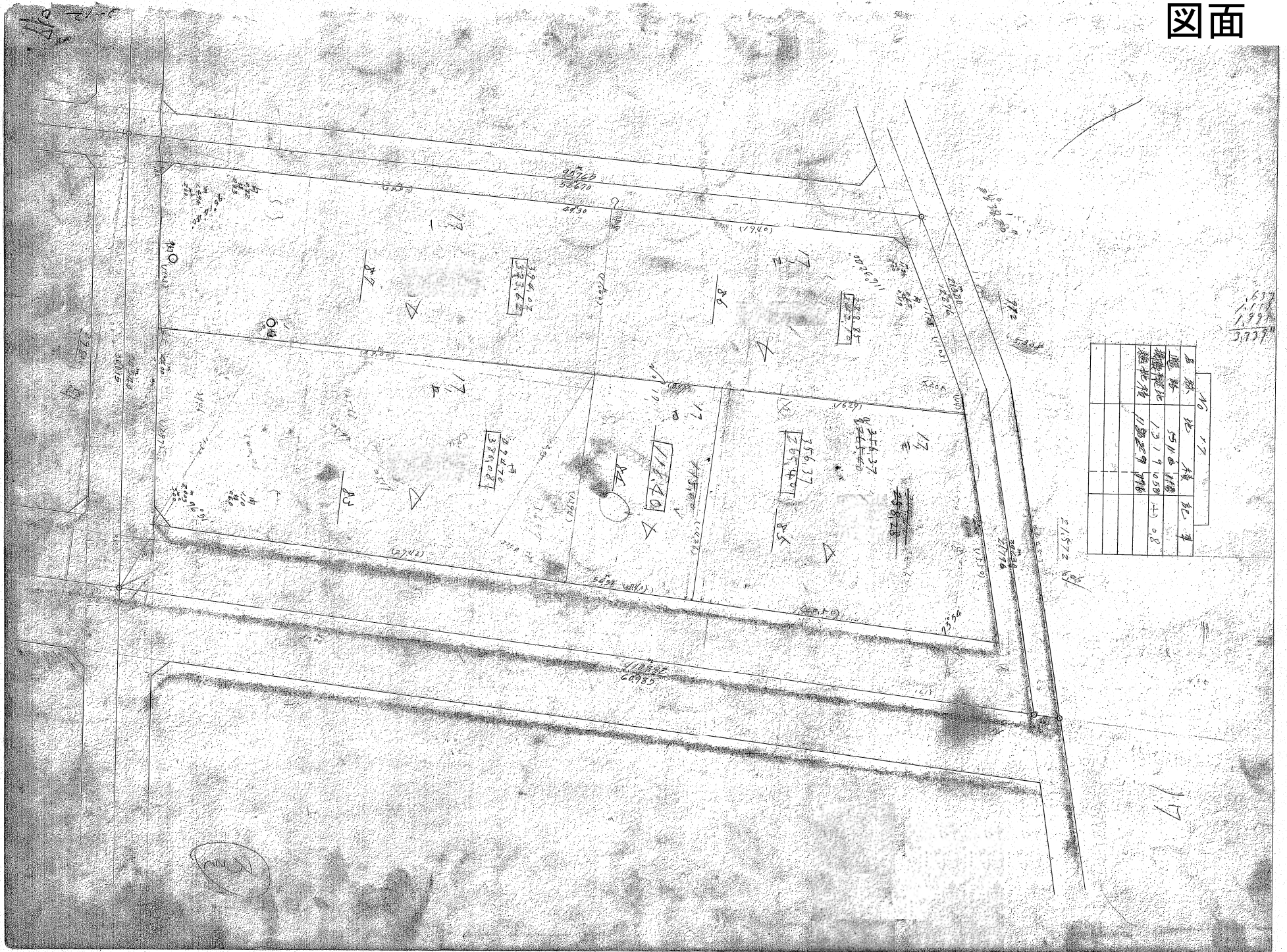

区画	10	17	種	札
應接	54	11	田	11
積算	13	19	0.50	1.5
種別	11	10	2.71	0.8

1.577
1.997
3.737

17

17

1920 (11)



1920 第 1 号

名称	地番	積算	起算
田	1920	57.4	1920
畑	1920	2.9	1920
雑草	1920	2.8	1920
雑草	1920	1.0	1920

1920 第 2 号

名称	地番	積算	起算
田	1920	8.0	1920
畑	1920	2.8	1920
雑草	1920	1.0	1920

面積 133 = 91207192
 200.651 = 10072601

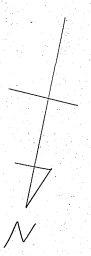

23 所

面積	23.46	23.46	23.46
直積	22.8	2.66	0.00
傾斜地積	0.00	0.00	0.00
緑地積	0.00	0.00	0.00
その他	0.00	0.00	0.00
積	23.46	23.46	23.46

24 所

面積	23.52	23.52	23.52
直積	23.0	0.52	0.00
傾斜地積	0.00	0.00	0.00
緑地積	0.00	0.00	0.00
その他	0.00	0.00	0.00
積	23.52	23.52	23.52

52.55x27.0 = 1,419.75

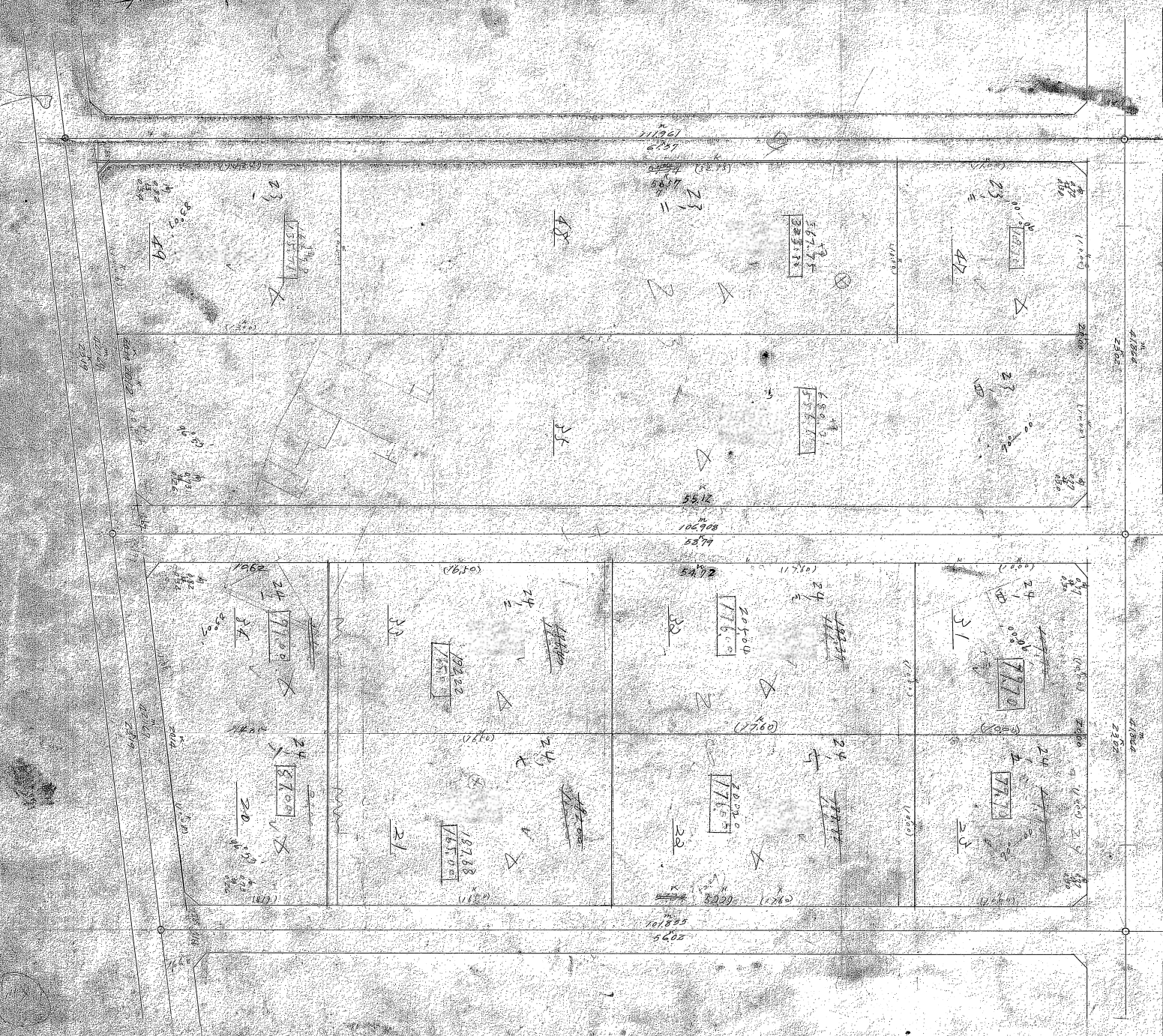

0.93 24

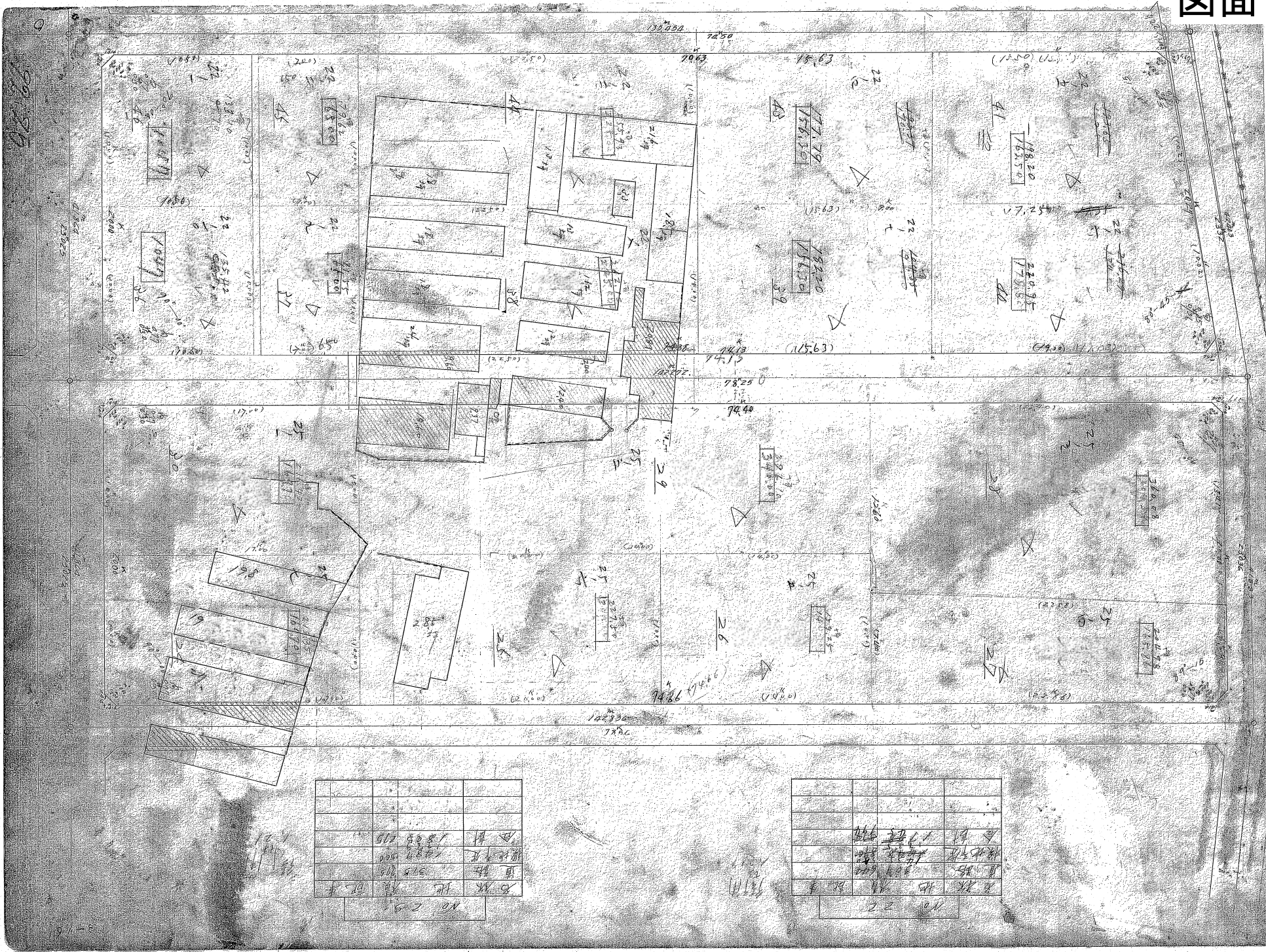

NO. 29

5. 雑地	15.88	41.0
6. 雑地	14.87	100.0
7. 雑地	10.15	210.0
8. 雑地	15.88	41.0

NO. 22

5. 雑地	15.88	41.0
6. 雑地	14.87	100.0
7. 雑地	10.15	210.0
8. 雑地	15.88	41.0

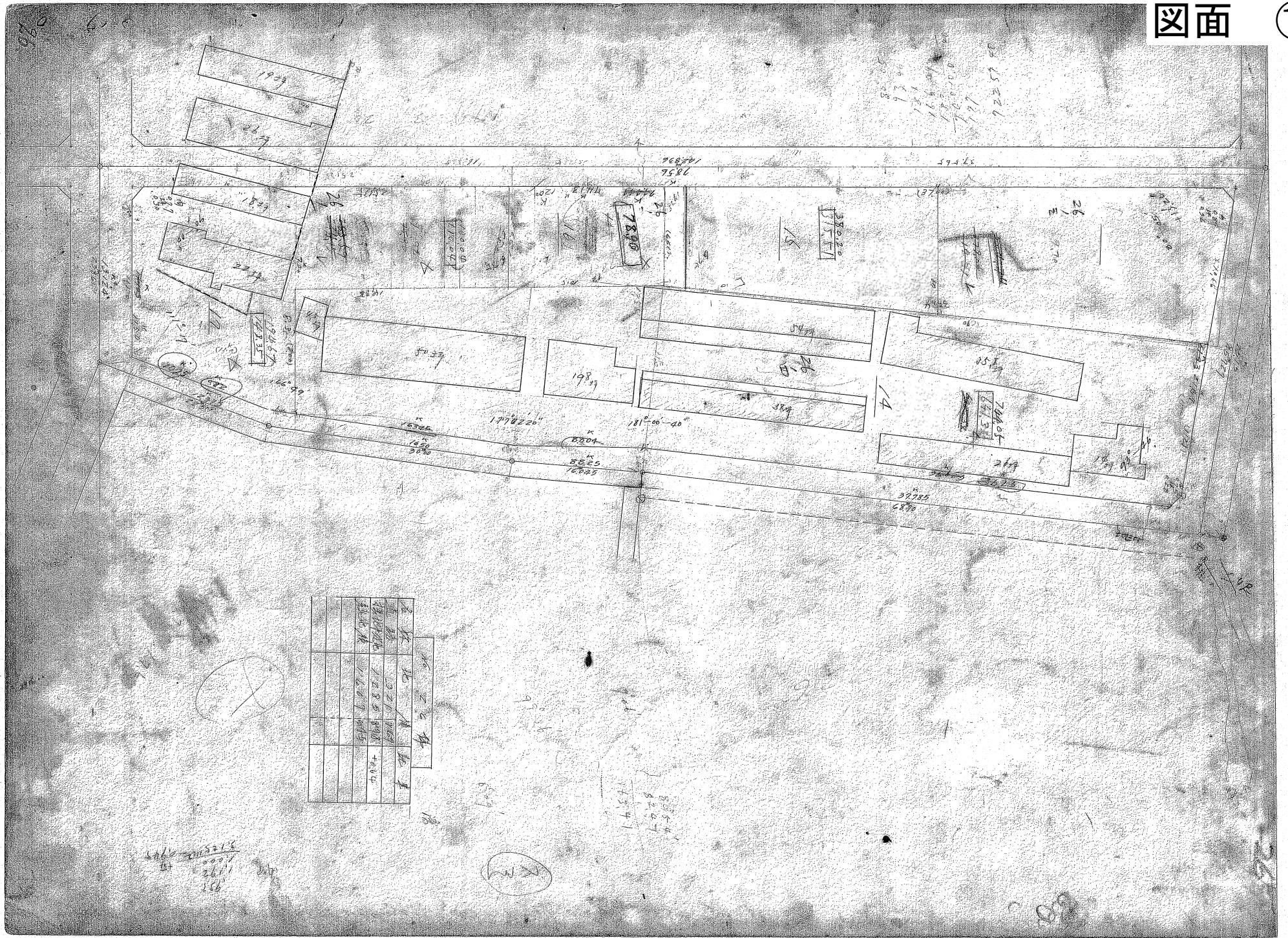

構造			
区画	柱	梁	床
18	27	1100	100
19	28	1250	100
20	29	1400	100

8054
8427
1591

172
1000
18

8
7



29

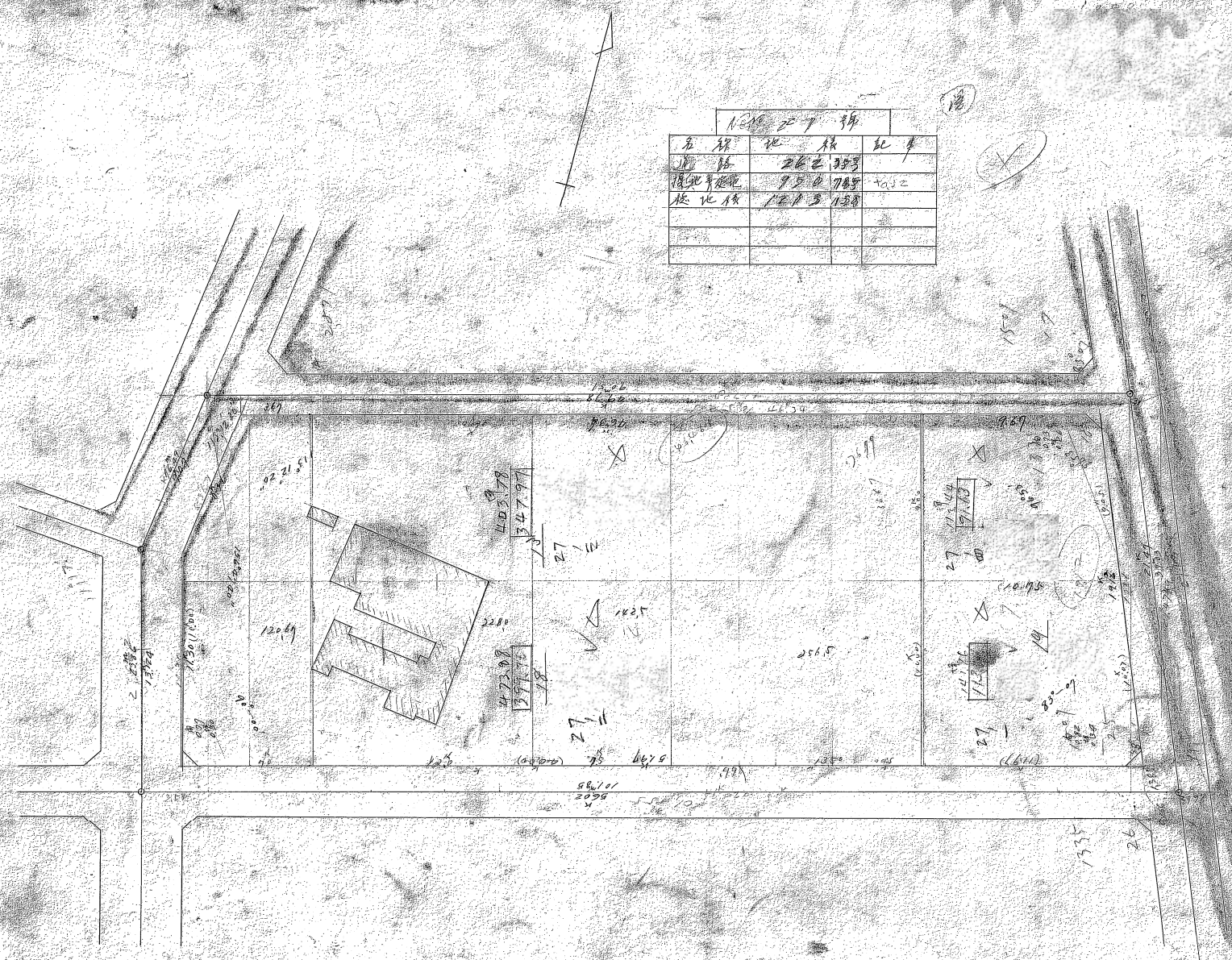

1:200 比例

名称	位置	备注
道路	26号 35号	
接地图迹	9.5号 18号	1:200
桩位	12.1号 15.8号	

1335

26

15

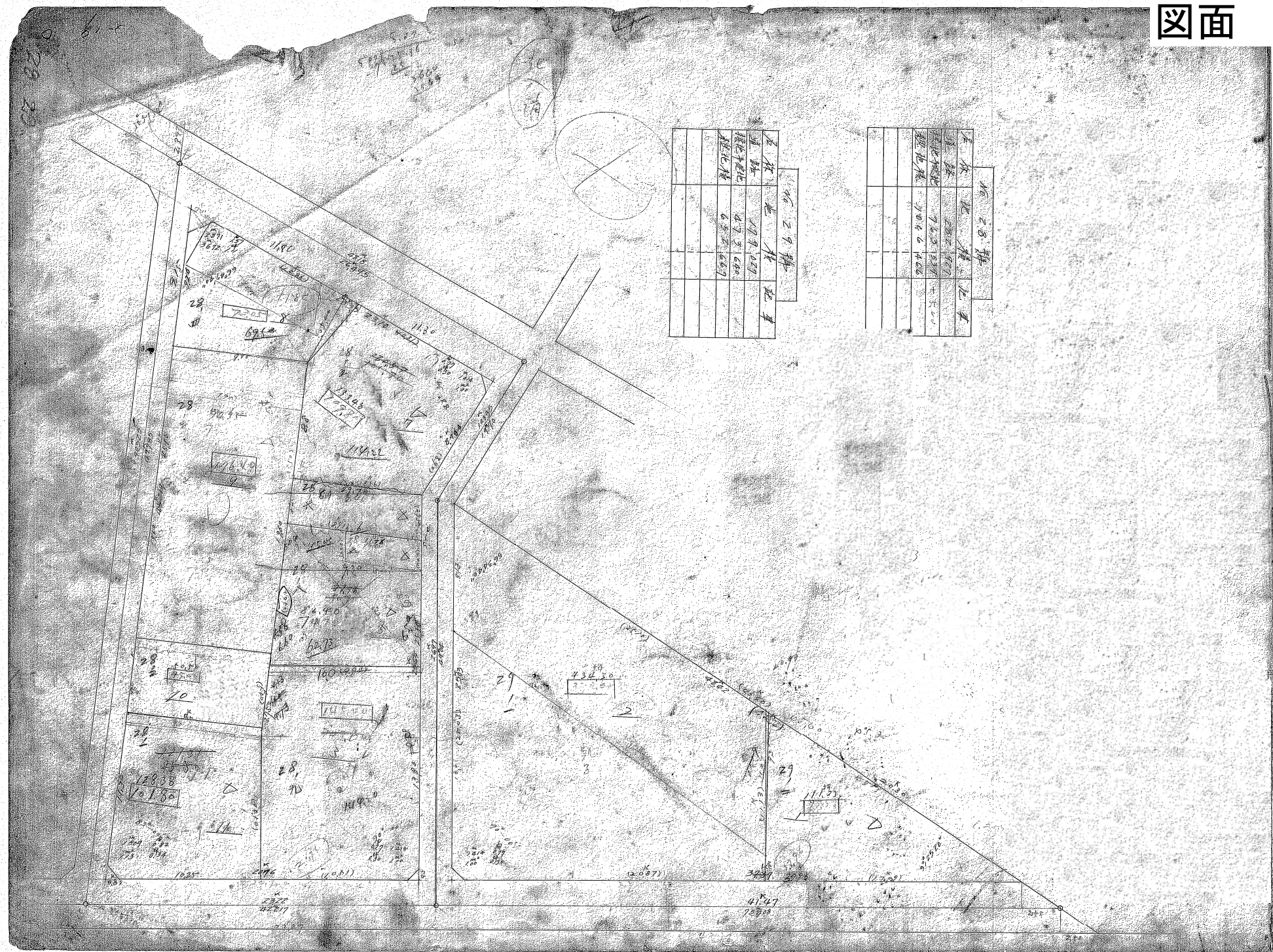

66-29路	
名称	距离
直路	299.029
南北轴线	47.9.620
南北轴	6.5.2.607

66-28路	
名称	距离
直路	282.720
南北轴线	72.3.899
南北轴	7.0.4.2.426